



UNIFESSPA | em Números 2019

Ano base 2018

SERVIÇO PÚBLICO FEDERAL
MINISTÉRIO DA EDUCAÇÃO
UNIVERSIDADE FEDERAL DO SUL E SUDESTE DO PARÁ

Reitor

Maurílio de Abreu Monteiro

Vice-Reitora

Idelma Santiago da Silva

Chefe de Gabinete

Manoel Sousa da Silva Júnior

Procurador-Geral

José Júlio Gadelha

Pró-Reitor de Administração

Marcele Juliane Alves Menezes

Pró-Reitor de Ensino de Graduação

Elias Fagury Neto

Pró-Reitor de Extensão e Assuntos Estudantis

Diego de Macedo Rodrigues

Pró-Reitor de Gestão e Desenvolvimento de Pessoal

Marcel Ferreira Miranda

Pró-Reitora de Pós-Graduação, Pesquisa e Inovação Tecnológica

Cindy Stella Fernandes

Secretário de Planejamento e Desenvolvimento Institucional

Rogério Souza Marinho

Secretário de Infraestrutura

Lucas França Rolim

Secretária Geral dos Conselhos Superiores

Amanda Gomes Mota

ORGANIZAÇÃO, ELABORAÇÃO E COORDENAÇÃO

Secretaria de Planejamento e Desenvolvimento Institucional

Rogério Souza Marinho

Divisão de Informações Institucionais

Franciane da Silva Silva

Coordenadoria de Informações e Estatística

Juliane Moura de Oliveira

Departamento de Coleta de Dados

Mayane Sousa Carvalho

COLABORAÇÃO TÉCNICA E INFORMACIONAL

Divisão de Gestão Orçamentária

Fernanda Ferreira da Silva

Coordenadoria de Programação Orçamentária

Jacinalva Vieira da Silva Santana

Divisão de Planejamento e Desenvolvimento Institucional

Rogério Rego Miranda

Coordenadoria de Melhoria e Inovação de Processos

Francisco Vanderlei Almeida de Oliveira

JACKSON Wesley do Nascimento

Estagiários Seplan

Gustavo Sabino Pessoa

Helen Brito Costa

APRESENTAÇÃO

A Universidade Federal do Sul e Sudeste do Pará (Unifesspa), por meio da Secretaria de Planejamento e Desenvolvimento Institucional (Seplan), apresenta a edição Unifesspa em Números 2019. São disponibilizados nesta publicação, tanto para a comunidade universitária como para a sociedade, dados e informações relacionadas ao ensino, à pesquisa e à extensão, e ainda, sobre recursos humanos e infraestrutura.

Para sistematização e consolidação dos dados apresentados neste documento, a Secretaria de Planejamento e Desenvolvimento Institucional (Seplan) apoiou-se, principalmente, nas informações registradas nos Relatórios Anuais de Atividades das unidades administrativas da Unifesspa.

Em 2018, ampliamos nosso escopo de atuação, com a implantação de três novos cursos de graduação e de seis novos programas de pós-graduação, alcançando um total de 41 cursos de graduação com oferta regular, 12 programas de pós-graduação e registramos um crescimento de 45% no número de alunos ingressantes na graduação.

A ampliação da estrutura física de 24.316 m² para 27.419 m² e o crescimento e a qualificação dos recursos humanos são dois outros resultados significativos para a Unifesspa, demonstrando que mesmo em meio às dificuldades e desafios enfrentados, prossegue no caminho do crescimento e no rumo de sua consolidação como uma instituição pública que oferta ensino superior gratuito e de qualidade no Norte do Brasil.

INTRODUÇÃO

A Universidade Federal do Sul e Sudeste do Pará (Unifesspa) é uma instituição pública de Educação Superior localizada na região amazônica, com sede no município de Marabá, estado do Pará. Com personalidade jurídica sob a forma de autarquia federal, foi criada pela Lei nº 12.824, de 5.6.2013, a partir do desmembramento do então Campus Universitário de Marabá da Universidade Federal do Pará.

O Campus Sede, conta com três unidades, e a Unifesspa mantém quatro Campi instalados nas cidades de Rondon do Pará, Xinguara, São Félix do Xingu e Santana do Araguaia, localizados a 160 km, 243 km, 503 km e 550 km de Marabá, respectivamente. A Instituição já nasceu multicampi, ao todo são 11 institutos, sendo 7 em Marabá e 4 fora de sede. (Figura 1)

Figura 1: Mapa dos Campi Universitários da Unifesspa

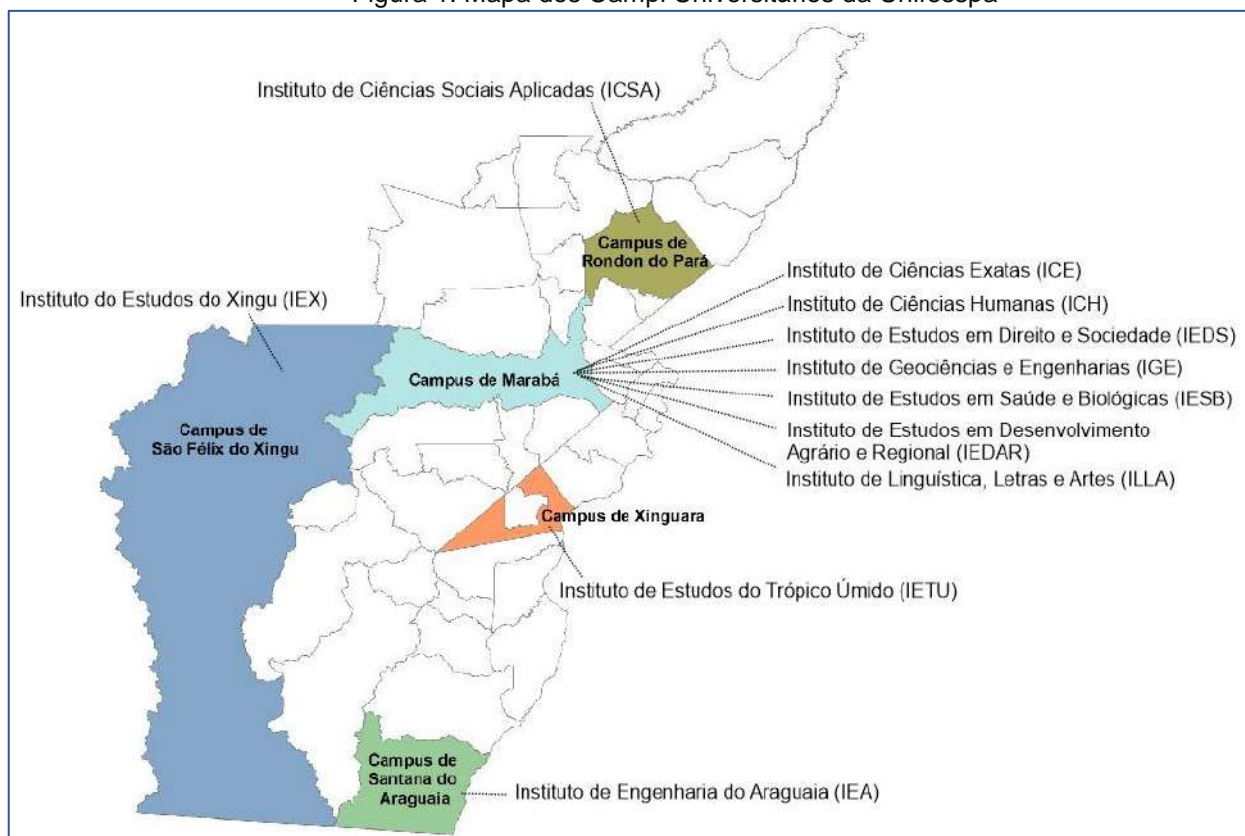



Área Acadêmica

GRADUAÇÃO

Número de Cursos por Instituto

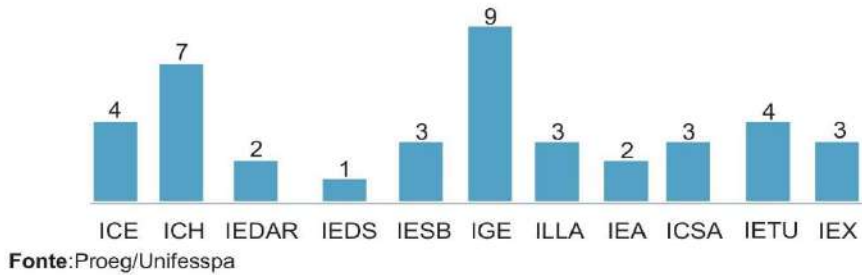

Número de vagas ofertadas



Processo	Número de Vagas	Edital
Sisu 1	1.246	Edital n° 004/2017 - Unifesspa, de 14/11/2017
PSEIQ	152	Edital n° 002/2018 - Unifesspa, de 23/02/2018
Procampo	60	Edital n° 001/2018 - Unifesspa, de 23/02/2018
Pronera	50	Edital n° 003/2018 - Unifesspa, de 26/04/2018
PSE	40	Edital n° 004/2018 - Unifesspa, de 10/05/2018
Sisu 2	70	Edital n° 005/2018 - Unifesspa, de 08/06/2018
Mobin/Mobex	752	Edital n° 17, de 12 de Setembro de 2017
TOTAL	2.370	

Fonte: Proeg/Unifesspa

Indicadores da Graduação em 2018

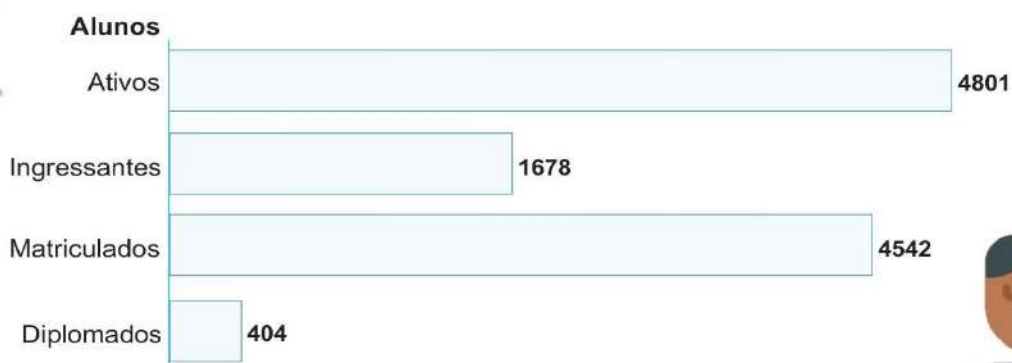

Fonte: CRCA/Unifesspa



Programas e Bolsa de Ensino



Fonte: Proeg/Unifesspa

PÓS-GRADUAÇÃO



Número de cursos



Conceito Capes do mestrado *stricto sensu*

Ano	Conceito	Nº de cursos avaliados
2018	☆☆☆	4
	☆☆☆☆	3

Fonte: Propit/Unifesspa

Quantitativo de alunos da Pós-graduação

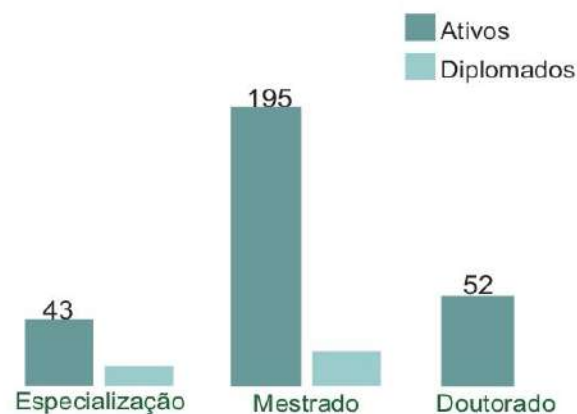

Fonte: Propit/Unifesspa

PESQUISA



Projetos de Pesquisa



Fonte: Propit/Unifesspa

Quantidade de bolsas concedidas

Bolsa	Quantidade ofertada
Pibic/CNPq	43
Pibiti/CNPq	10
Pibic-EM/CNPq	5
Pibic/Fapespa	68
Pibic/Unifesspa/Pnaes	42
Pibiti/Unifesspa/Pnaes	7
Total	175

Fonte: Propit/Unifesspa

Bolsa de Pesquisa por Campi

Campi	Programa	Quantidade Discentes
Marabá	Pibic-Pibiti/CNPq Pibic-Pibiti/Pnaes Pibic/Fapespa Pibic EM/CNPq	160
Rondon do Pará	Pibiti/CNPq	5
Santana do Araguaia	-	-
São Félix do Xingu	Pibic/CNPq Pibic/Fapespa	2
Xinguara	Pibic-Pibiti/CNPq Pibic/Fapespa	8
Total		175

Fonte: Propit/Unifesspa

Número de Publicações por Instituto

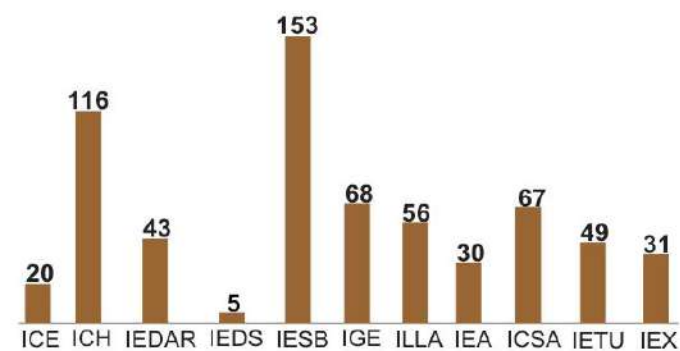

*Foram consideradas as diversas modalidades de publicações.

Fonte: Propit/Unifesspa

Extensão



47
Projetos de Extensão



192 discentes
executores de
ações de extensão



19
ações dirigidas
a escolas públicas



71
alunos com bolsa
de extensão



ACERVO BIBLIOGRÁFICO



46.536
Exemplares
em Livros, obras de
referência, dissertações,
teses e outras
obras monográficas



2.820
volumes
em outros
Materiais impressos
e em multimídia

AQUISIÇÃO DE OBRAS PARA O ACERVO BIBLIOGRÁFICO EM 2018



12.783
exemplares adquiridos



R\$ 962.220,01
em Investimento

QUANTITATIVO DE USUÁRIOS ATENDIDOS POR SERVIÇO



4.996
Consultas



12.468
Estação
de Pesquisa



1.311
Sala de Estudos
em Grupo



3.185
Empréstimos



3.220
Devoluções

1266 usuários inscritos

25.180 usuários atendidos



Pessoal

AVALIAÇÃO DA FORÇA DE TRABALHO

Distribuição da força de trabalho por situação funcional

Ativos permanentes	Requisitado	Contrato temporário	Exercício descentralizado	Exercício provisório	Colaborador PCCTAE e Mag. Superior	Prof. Substituto	Estagiário
83,96%	0,48%	0,24%	0,12%	0,12%	0,12%	3,30%	11,62%
686	4	2	1	1	1	27	95

Evolução do quadro de pessoal

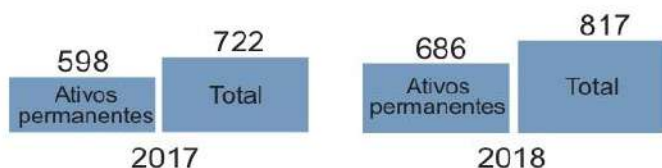

Carreira

+ **381** Professor do Magistério Superior (Docentes)
 + **305** Técnico-Administrativo em Educação (TAEs)
686 Servidores ocupantes de cargos efetivos



Etnia



Faixa Etária

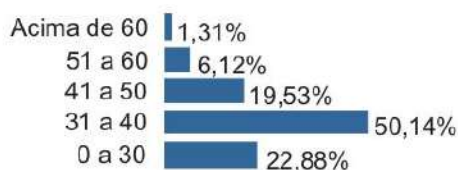

Faixa salarial



Tabela de remuneração



Evolução da despesa com Pessoal

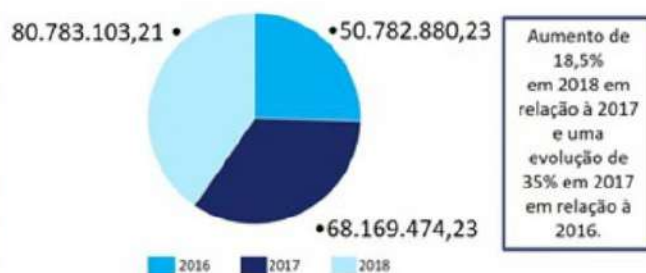

Titulação dos Servidores

	Docentes	TAEs
Doutorado	232	4
Mestrado	146	25
Especialização	2	154
Graduação	1	101
Ensino Médio	-	21

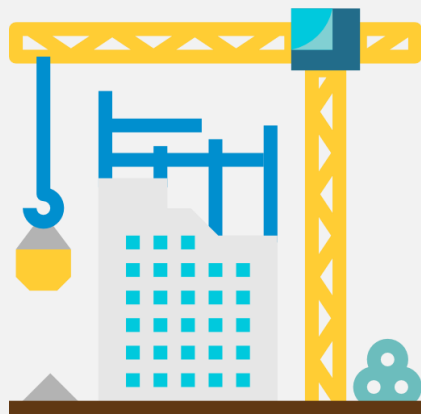

Infraestructura

ÁREA FÍSICA



Histórico de Crescimento da Unifesspa por Tipo de Ambiente (m²)

ANO	2013	2014	2015	2016	2017	2018
ÁREA(m ²)	10.144,59	12.984,14	14.261,40	15.655,22	24.316,43	27.419,15

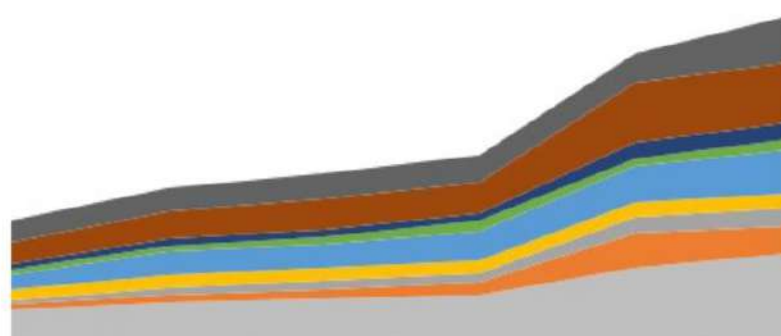

	2013	2014	2015	2016	2017	2018
■ LABORATÓRIOS	1788,02	2007,73	2238,48	2258,3375	2541,7175	3949,6975
■ SALA DE AULA	1808,35	2334,02	2630,06	2630,06	5132,92	5132,92
■ BIBLIOTECA	492,71	589,75	628,5	628,5	1340,36	1340,36
■ AUDITÓRIO	484,86	533,05	533,05	875,54	603,9	946,39
■ ADMINISTRATIVO	1169,47	1908,79	2019,85	2514,57	3117,88	3614,03
■ DOCENTES	956,54	1090,3	1136,99	1136,99	1250,73	1249,4
■ BANHEIROS	385,8975	600,8289	690,7789	750,5189	1250,9989	1548,1089
■ PAREDE	359,4935	690,6867	872,8758	1052,4161	3018,666	2233,966
■ OUTROS	2928,86	3459,2948	3740,4241	4112,4588	6387,8299	7732,8499

Área Construída por Instituto

Área Construída por Instituto na Sede (m²)

Instituto	ICE	ICH	IEDAR	IEDS	IGE	ILLA	IESB
Área (m ²)	1.144,14	2.599,96	598,92	1.246,68	7.557,25	786,36	290,75

Área Construída por Instituto Fora de Sede (m²)

Instituto	ICSA	IEA	IETU	IEX
Área (m ²)	2.179,42	902,62	2018,73	583,53

